

01 CORTE E - E
Esc. 1:100

07 CORTE D - D
Esc. 1:100

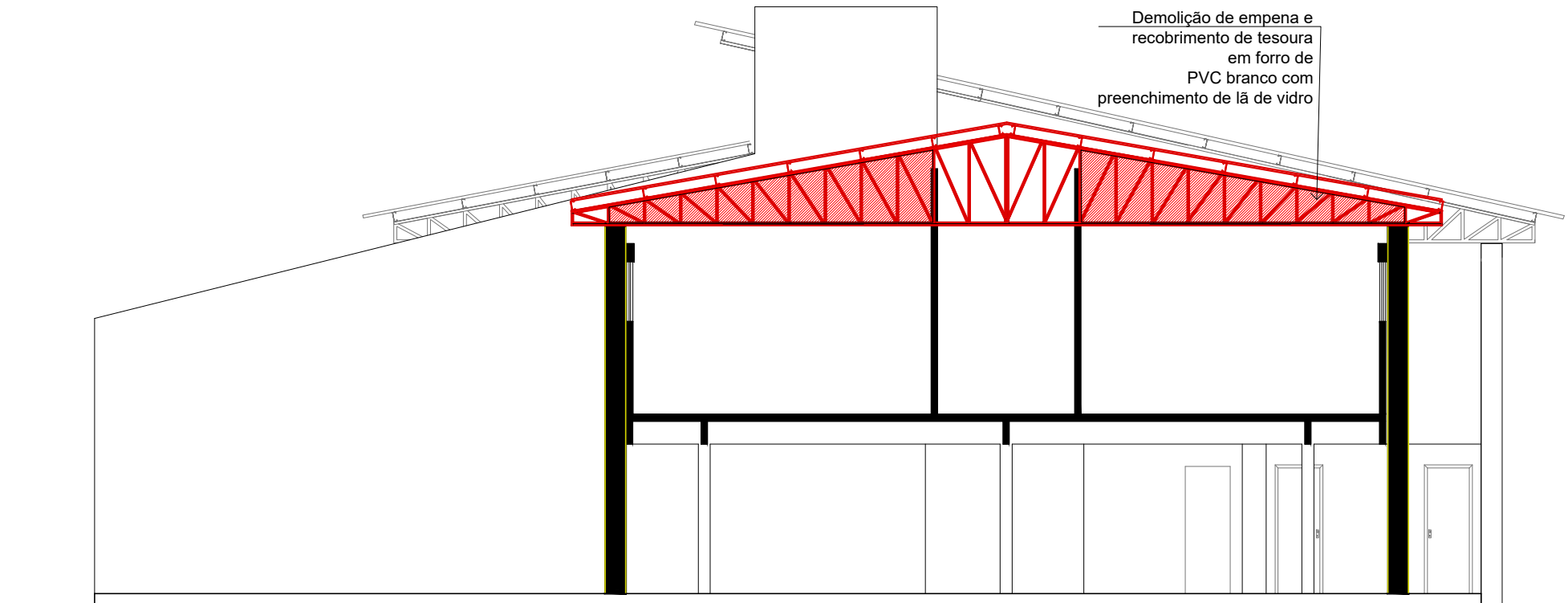
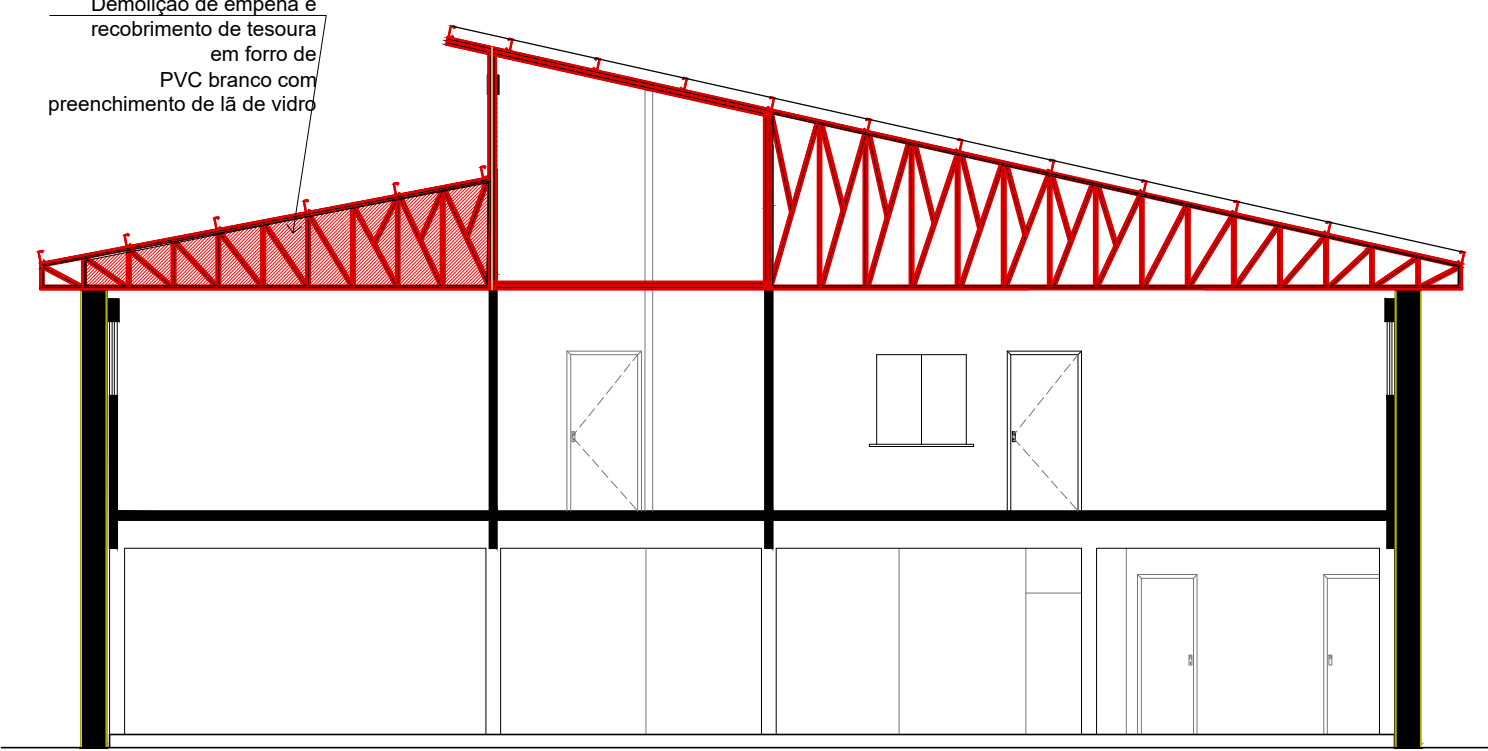
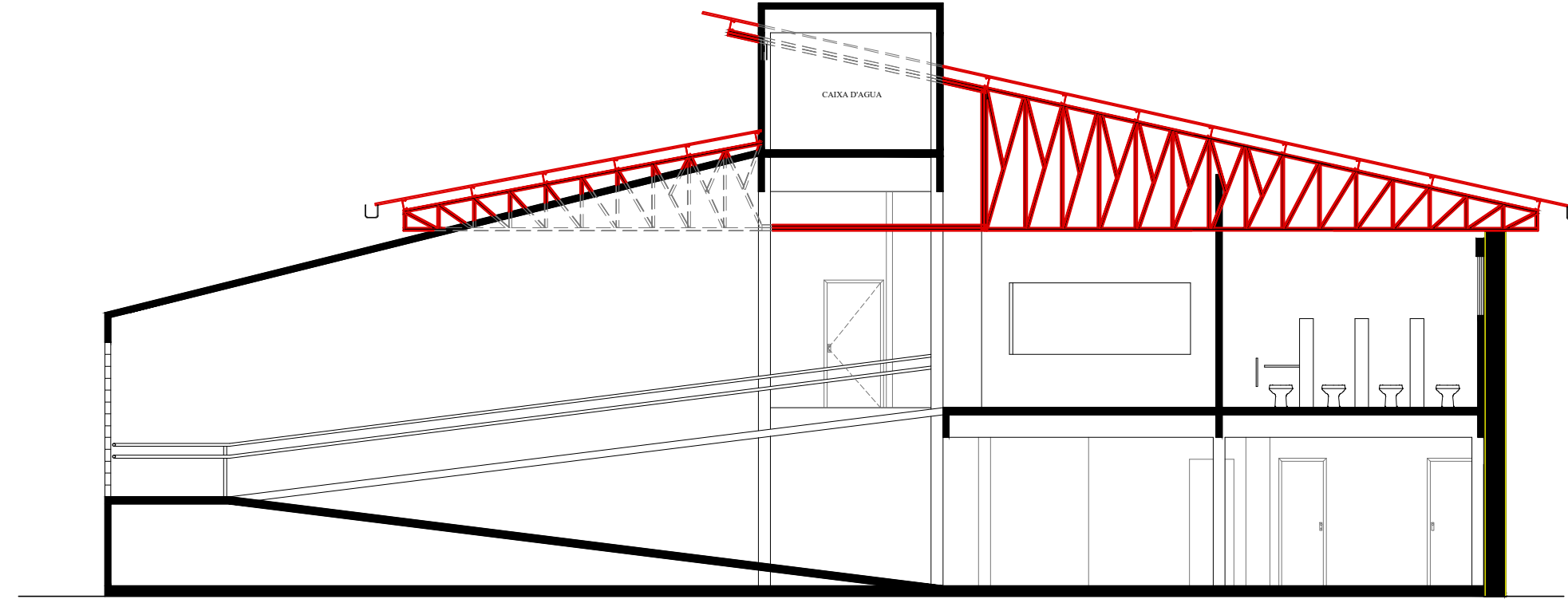

02 CORTE B - B
Esc. 1:100

06 CORTE A - A
Esc. 1:100

08 CORTE C - C
Esc. 1:100

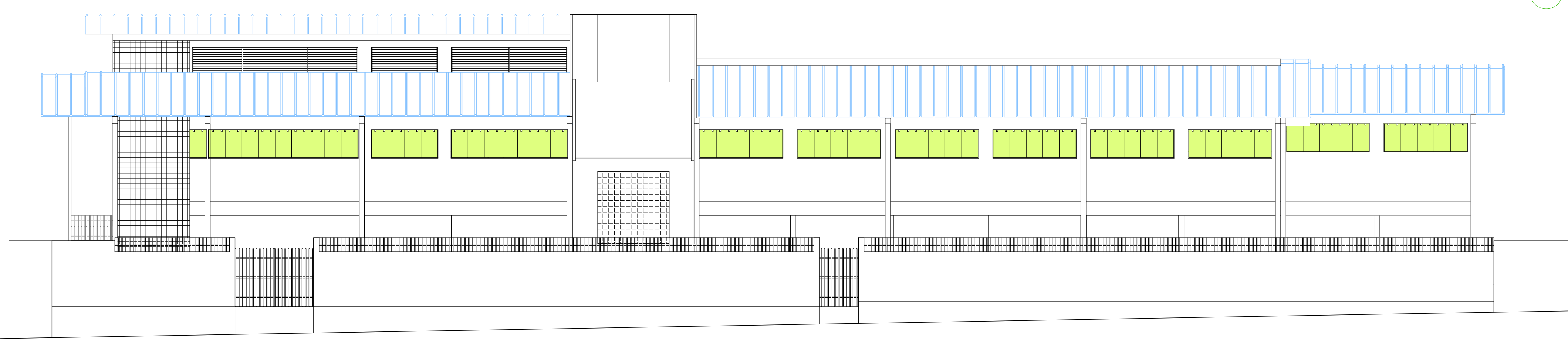

03 FACHADA PRINCIPAL
Esc. 1:100



04 FACHADA LATERAL
Esc. 1:100

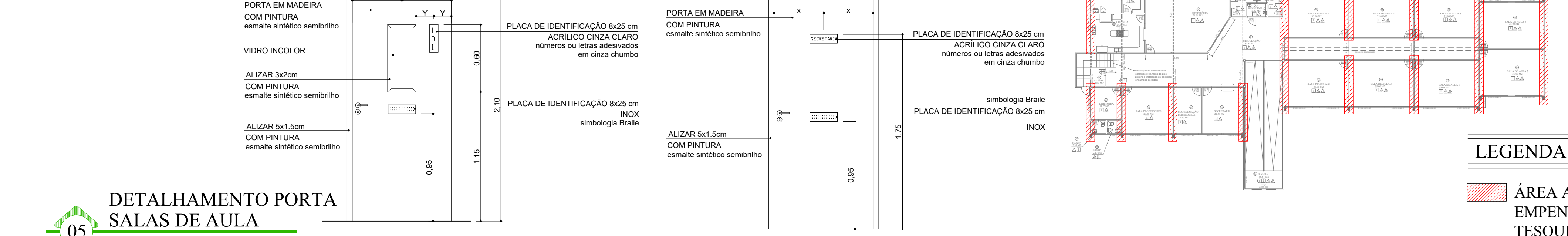

05 DETALHAMENTO PORTA
SALAS DE AULA
Esc. -

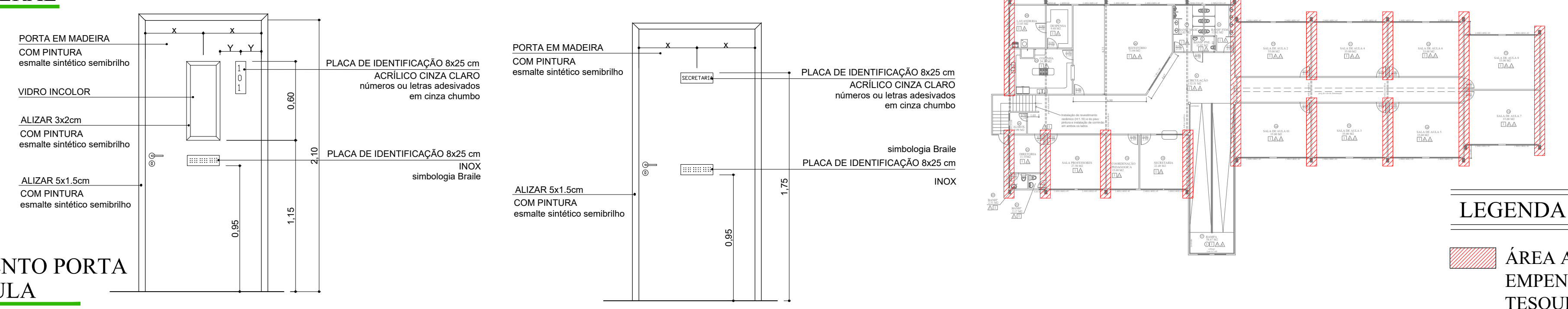

NOTAS

- Área de demolição de empena: 33.40 m²
- Área de recobrimento de tesoura: 72.10 m²

NOVA FRIBURGO
PREFEITURA

200
1763 - 2023
200 ANOS
Nova Friburgo

SECRETARIA DA
CASA CIVIL - EGCP

JARDIM DE INFÂNCIA
MARIA DUQUE ESTRADA LAGINESTRA

Nº DO PROCESSO:
0000/0000

CONTEÚDO:
PROJETO PARA REFORMA

ENDEREÇO:
Rua Zilda Seccon Salarini, 96 - Conselheiro Paulino
Nova Friburgo/ RJ

ASSUNTO:
CORTES E FACHADAS

SECRETÁRIO EGCP:

LUAN LEITE FEIJÓ - mat. 115288

AUTOR DO PROJETO:

MATHEUS BITTENCOURT - mat. 62354
ARQUITETO E URBANISTA - CAURJ nº A191825-7

DATA:

JUL/24

ESCALA:

INDICADA

LEVANTAMENTO:

CARLOS GOMES

PRANCHA:

03/04

OBSERVAÇÕES:

LEGENDA

ÁREA A DEMOLIR
EMPENA E RECOBRIR
TESOURA